

機關編號

03-109

# 臺中市南屯區戶政事務所

中華民國 112 年度

(自112年1月1日起至112年12月31日止)

單



算

# 臺中市南屯區戶政事務所

## 目 次

中華民國 112 年度

|                     |           |
|---------------------|-----------|
| 甲、預算總說明             | 03109- 1頁 |
| 乙、主要表               |           |
| 1. 歲入來源別預算表         | 03109- 4頁 |
| 2. 歲出機關別預算表         | 03109- 6頁 |
| 丙、附屬表               |           |
| 1. 歲入項目說明提要與預算明細表   | 03109- 7頁 |
| 2. 歲出計畫說明提要與各項費用明細表 | 03109-16頁 |
| 3. 各項費用彙計表          | 03109-22頁 |
| 4. 歲出一級用途別科目分析表     | 03109-23頁 |
| 5. 資本支出分析表          | 03109-24頁 |
| 6. 人事費彙計表           | 03109-25頁 |
| 7. 人事費分析表           | 03109-26頁 |
| 8. 約聘僱人員費用分析表       | 03109-28頁 |
| 9. 公務車輛明細表          | 03109-29頁 |
| 10. 歲出按職能及經濟性綜合分類表  | 03109-30頁 |
| 11. 轉帳收支對照表         | 03109-32頁 |

# 臺中市南屯區戶政事務所

## 預算總說明

中華民國 112 年度

### 一、現行法定職掌

(一) 機關主要職掌：承臺中市政府之命令，辦理各項戶籍登記及執行交辦事項。

(二) 內部分層業務：

組織系統圖

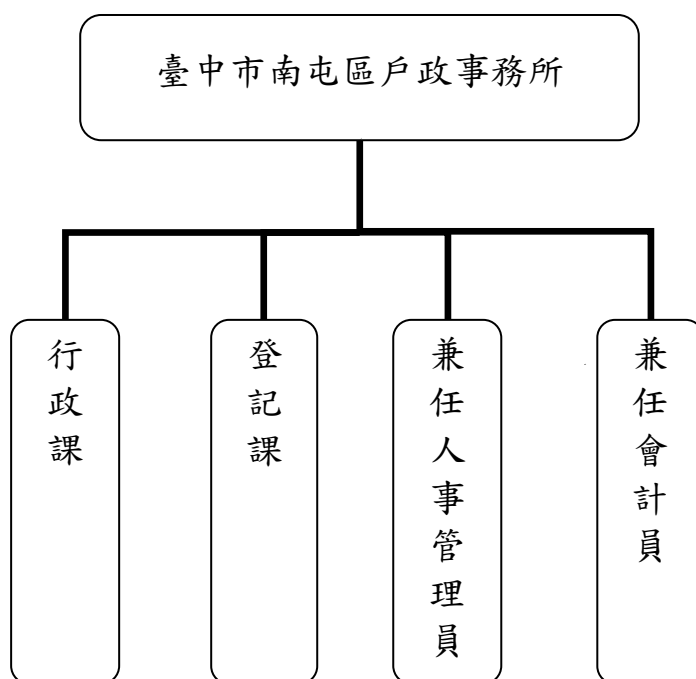

員額編制表

| 類別 | 法定編制員額 | 本年度預算員額 | 上年度預算員額 | 與上年度預算員額比較增減 |
|----|--------|---------|---------|--------------|
| 職員 | 30     | 30      | 30      | 0            |

# 臺中市南屯區戶政事務所

## 預算總說明

中華民國 112 年度

### 二、前年度及上年度已過期間計畫實施及預算執行情形：

#### (一) 前年度計畫實施成果及決算辦理概況：

1、歲入部分：預算數 4,327 千元，決算數 4,590 千元，執行率 106.08%。

2、歲出部分：預算數 36,730 千元，決算數 35,567 千元，執行率 96.83%。

#### (二) 上年度已過期間計畫實施及預算執行概況：

1、歲入部分：預算數 4,406 千元，截至 5 月底實收數 2,075 千元，執行率 47.09%。

2、歲出部分：預算數 37,469 千元，截至 5 月底實付數 20,142 千元，執行率 53.76%。

### 三、本年度施政計畫重點及預算提要：

#### (一) 本年度計畫重點及預期績效：

1、推動戶政資訊化，賡續辦理簡政便民服務，如受理假日預約結婚登記、各項戶籍登記、核發戶籍中文或英文謄本、自然人憑證發證業務、戶口名簿或國民身分證之初領、補發或換發、印鑑登記或證明等相關業務、巡迴查對、年終動態靜態人口統計、門牌編釘等各項為民服務工作。

2、加強財務管理並力行節能減碳運動、避免浪費資源且擷節各項開支，以提昇施政績效。

3、其他一般政事則詳本所工作計畫。

#### (二) 本年度預算提要及成本估計：

1、歲入部分：歲入預算數 4,405 千元，其中罰款及賠償收入 15 千元，規費收入 4,327 千元，財產收入 3 千元，其他收入 60 千元。

2、歲出部分：歲出預算數 39,004 千元，依經費門分：

(1)經常門預算數 38,904 千元(佔 99.74%)，包括：人事費 32,149 千元，業務費 6,749 千元，獎補助費 6 千元。其中行政管理 33,622

臺中市南屯區戶政事務所  
預算總說明

中華民國 112 年度

千元，戶政業務 5,282 千元。

(2)資本門預算數100千元(佔0.26%)，包括：一般行政100千元。

四、其他必要之分析事項：

111 年度歲出預算數為 37,469 千元，112 年度歲出預算數為 39,004 千元。

(一) 主要增加原因：

- 1、增列人員維持費 1,803 千元。
- 2、增列臨時人員酬金 160 千元。
- 3、增列健康檢查費 15 千元。

(二) 主要減少原因：

- 1、減列重型電動機車 80 千元。
- 2、減列汰換升級多媒體叫號機系統 88 千元。
- 3、減列水電費 300 千元。

# 臺中市南屯區戶政事務所

## 歲入來源別預算表

中華民國 112 年度

單位：新臺幣千元

| 科 目 |     |    |    | 本年度<br>預算數  | 上年度<br>預算數 | 前年度<br>決算數 | 本年度與<br>上年度比較 | 說明 |  |
|-----|-----|----|----|-------------|------------|------------|---------------|----|--|
| 款   | 項   | 目  | 節  |             |            |            |               |    | 名稱及編號  |
|     |     |    |    | 合計          | 4,405      | 4,406      | 4,590         | -1 |  |
|     |     |    |    | 經常門合計       | 4,405      | 4,406      | 4,590         | -1 |  |
| 02  |     |    |    | 0400000000  | 15         | 15         | 19            | -  |  |
|     | 043 |    |    | 罰款及賠償收入     |            |            |               |    |  |
|     |     |    |    | 0403109000  | 15         | 15         | 19            | -  |  |
|     |     |    |    | 臺中市南屯區戶政事務所 |            |            |               |    |  |
|     |     | 01 |    | 04031090100 | 15         | 15         | 19            | -  |  |
|     |     |    | 01 | 罰金罰鍰及怠金     |            |            |               |    |  |
|     |     |    |    | 04031090101 | 15         | 15         | 19            | -  | 各項戶籍登記逾期、經催告不為登記或不實申報等，依戶籍法予以處罰。15千元                               |
|     |     |    |    | 罰金罰鍰        |            |            |               |    |  |
| 03  |     |    |    | 0500000000  | 4,327      | 4,327      | 4,479         | -  |  |
|     | 042 |    |    | 規費收入        |            |            |               |    |  |
|     |     |    |    | 05031090000 | 4,327      | 4,327      | 4,479         | -  |  |
|     |     |    |    | 臺中市南屯區戶政事務所 |            |            |               |    |  |
|     |     | 01 |    | 05031090100 | 2,907      | 2,907      | 2,976         | -  |  |
|     |     |    | 01 | 行政規費收入      |            |            |               |    |  |
|     |     |    |    | 05031090101 | 2          | 2          | 2             | -  | 按人民申請歸化測試收取規費。2千元  |
|     |     |    |    | 審查費         |            |            |               |    |  |
|     |     |    | 02 | 05031090102 | 2,800      | 2,800      | 2,857         | -  | 初、補、換領國民身分證、戶口名簿、新製門牌、門牌證明、換補歸化測試成績單、結婚證明書及離婚證明書及印鑑證明等收取規費。2,800千元 |
|     |     |    |    | 證照費         |            |            |               |    |  |
|     |     |    | 03 | 05031090103 | 105        | 105        | 117           | -  | 印鑑登記、變更或廢止等收取規費。105千元  |
|     |     |    |    | 登記費         |            |            |               |    |  |
|     |     | 02 |    | 05031090300 | 1,420      | 1,420      | 1,503         | -  |  |
|     |     |    | 01 | 使用規費收入      |            |            |               |    |  |
|     |     |    |    | 05031090303 | 1,300      | 1,300      | 1,350         | -  | 戶籍謄本、英文戶籍謄本及人口統計資料費等收取規費。1,300千元                                   |
|     |     |    |    | 資料使用費       |            |            |               |    |  |
|     |     |    | 02 | 05031090307 | 120        | 120        | 153           | -  | 辦理自然人憑證服務費收入。(收支併列)120千元   |
|     |     |    |    | 服務費         |            |            |               |    |  |
| 04  |     |    |    | 0700000000  | 3          | 4          | 18            | -1 |  |
|     | 048 |    |    | 財產收入        |            |            |               |    |  |
|     |     |    |    | 07031090000 | 3          | 4          | 18            | -1 |  |
|     |     |    |    | 臺中市南屯區戶政事務所 |            |            |               |    |  |
|     |     | 01 |    | 07031090100 | 1          | 2          | 1             | -1 |  |
|     |     |    |    | 財產孳息        |            |            |               |    |  |

臺中市南屯區戶政事務所

歲入來源別預算表

中華民國 112 年度

單位：新臺幣千元

| 科 目 |     |   |    | 本年度<br>預算數                     | 上年度<br>預算數 | 前年度<br>決算數 | 本年度與<br>上年度比較 | 說明 |                               |  |
|-----|-----|---|----|--------------------------------|------------|------------|---------------|----|-------------------------------|--|
| 款   | 項   | 目 | 節  |                                |            |            |               |    | 名稱及編號                         |  |
| 08  | 045 |   | 01 | 07031090101<br>利息收入            | 1          | 2          | 1             | -1 | 公庫存款利息收入。1千元                  |  |
|     |     |   | 02 | 07031090500<br>廢舊物資售價          | 2          | 2          | 17            | -  |                               |  |
|     |     |   | 01 | 07031090501<br>廢舊物資售價          | 2          | 2          | 17            | -  | 辦理廢舊物資變賣所得。2千元                |  |
|     |     |   |    | 12000000000<br>其他收入            | 60         | 60         | 74            | -  |                               |  |
|     |     |   |    | 12031090000<br>臺中市南屯區戶政<br>事務所 | 60         | 60         | 74            | -  |                               |  |
|     |     |   | 01 | 12031090200<br>雜項收入            | 60         | 60         | 74            | -  |                               |  |
|     |     |   | 01 | 12031090210<br>其他雜項收入          | 60         | 60         | 74            | -  | 收取自動證照攝影機設置費及<br>其他雜項收入等。60千元 |  |
|     |     |   |    |                                |            |            |               |    |                               |  |
|     |     |   |    |                                |            |            |               |    |                               |  |

## 臺中市南屯區戶政事務所

## 歲出機關別預算表

中華民國 112 年度

單位：新臺幣千元

經資門併計

| 科目 |     |    |    | 本年度<br>預算數      | 上年度<br>預算數 | 前年度<br>決算數 | 本年度與<br>上年度比較 | 說 明   |   |
|----|-----|----|----|-----------------|------------|------------|---------------|-------|---|
| 款  | 項   | 目  | 節  |                 |            |            |               |       | 名稱及編號   |
| 03 |     |    |    | 39,004          | 37,469     | 35,567     | 1,535         |       |   |
|    | 010 |    |    |                 |            |            |               |       |   |
|    |     | 01 |    |                 |            |            |               |       |   |
|    |     |    | 01 |                 |            |            |               |       |   |
|    |     |    |    | 0003000000      | 39,004     | 37,469     | 35,567        | 1,535 |   |
|    |     |    |    | 臺中市政府民政局主<br>管  |            |            |               |       |   |
|    |     |    |    | 00031090000     | 39,004     | 37,469     | 35,567        | 1,535 |   |
|    |     |    |    | 臺中市南屯區戶政<br>事務所 |            |            |               |       |   |
|    |     |    |    | 37031090100     | 33,722     | 31,752     | 30,733        | 1,970 |   |
|    |     |    |    | 一般行政            |            |            |               |       |   |
|    |     |    | 01 | 37031090101     | 33,722     | 31,752     | 30,733        | 1,970 | 一、本科目包括行政管理   |
|    |     |    |    | 行政管理            |            |            |               |       | 二、本年度預算數包括：<br>人事費31,000千元<br>業務費2,616千元<br>設備及投資100千元<br>獎補助費6千元 |
|    |     |    |    |                 |            |            |               |       | 三、本年度預算數與上年度比較：<br>增加 1,970千元<br>增列 人事費1,803千元<br>增列 業務費167千元     |
|    |     | 02 |    | 37031090900     | 5,282      | 5,549      | 4,834         | -267  |   |
|    |     |    | 01 | 戶政業務            |            |            |               |       |   |
|    |     |    |    | 37031090901     | 5,282      | 5,549      | 4,834         | -267  | 一、本科目包括戶政業務   |
|    |     |    |    | 戶政業務            |            |            |               |       | 二、本年度預算數包括：<br>人事費1,149千元<br>業務費4,133千元                           |
|    |     |    |    |                 |            |            |               |       | 三、本年度預算數與上年度比較：<br>減少 267千元<br>增列 人事費26千元<br>減列 業務費293千元          |
|    |     | 03 |    | 37031099000     | -          | 168        | -             | -168  |   |
|    |     |    | 01 | 一般建築及設備         |            |            |               |       |   |
|    |     |    |    | 37031099001     | -          | 168        | -             | -168  | 一、本科目包括一般建築及設備  |
|    |     |    |    | 一般建築及設<br>備     |            |            |               |       | 二、本年度預算數0千元   |
|    |     |    |    |                 |            |            |               |       | 三、本年度預算數與上年度比較：<br>減少 168千元<br>減列 設備及投資168千元                      |



臺中市南屯區戶政事務所

歲入項目說明提要與預算明細表

經常門

中華民國 112 年度

單位：新臺幣元

|              |                     |   |      |        |        |                                  |
|--------------|---------------------|---|------|--------|--------|----------------------------------|
| 罰金罰鍰及怠金—罰金罰鍰 | 來源別子目及細目編號          | 04031090101<br>罰金罰鍰及怠金-罰金罰鍰                                       | 承辦單位 | 登記課    | 預算金額   | 15千元                             |
|              | 歲入項目說明              | 一.項目內容：各項戶籍登記逾期、經催告不為登記或不實申報等，依戶籍法予以處罰。<br>二.法令依據：戶籍法第75條至第81條規定。 |      |        |        |                                  |
|              | 科目名稱及編號             | 單位  | 數量   | 單價     | 預算數    | 說明及收入依據                          |
|              | 合計                  |   |      |        | 15,000 |                                  |
|              | 04031090101<br>罰金罰鍰 | 年   | 1    | 15,000 | 15,000 | 各項戶籍登記逾期、經催告不為登記或不實申報等，依戶籍法予以處罰。 |

罰金罰鍰及怠金—罰金罰鍰

臺中市南屯區戶政事務所

歲入項目說明提要與預算明細表

經常門

中華民國 112 年度

單位：新臺幣元

|            |                    |   |      |       |       |                |
|------------|--------------------|---|------|-------|-------|----------------|
| 行政規費收入—審查費 | 來源別子目及細目編號         | 05031090101<br>行政規費收入-審查費   | 承辦單位 | 行政課   | 預算金額  | 2千元            |
|            | 歲入項目說明             | 一.項目內容：人民申請歸化之測試費。<br>二.法令依據：臺中市政府辦理歸化取得我國國籍者基本語言能力及國民權利義務基本常識測驗作業要點。 |      |       |       |                |
|            | 科目名稱及編號            | 單位  | 數量   | 單價    | 預算數   | 說明及收入依據        |
|            | 合計                 |   |      |       | 2,000 |                |
|            | 05031090101<br>審查費 | 年   | 1    | 2,000 | 2,000 | 按人民申請歸化測試收取規費。 |

行政規費收入—審查費

臺中市南屯區戶政事務所

歲入項目說明提要與預算明細表

經常門

中華民國 112 年度

單位：新臺幣元

行政規費收入—證照費

行政規費收入—證照費

|                              |   |      |           |           |   |
|------------------------------|---|------|-----------|-----------|---|
| 來源別子目及細目編號                   | 05031090102<br>行政規費收入-證照費   | 承辦單位 | 登記課       | 預算金額      | 2,800千元   |
| 歲入項目說明                       | 一.項目內容：初、補、換領國民身分證、戶口名簿、新製門牌、門牌證明、換補歸化測試成績單、結婚證明書及離婚證明書、印鑑證明等。<br>二.法令依據：戶籍法及戶籍法施行細則、臺中市印鑑登記及印鑑證明規費收費標準、臺中市道路命名及門牌編釘自治條例。 |      |           |           |   |
| 科目名稱及編號                      | 單位  | 數量   | 單價        | 預算數       | 說明及收入依據   |
| 合計<br><br>05031090102<br>證照費 | 年   | 1    | 2,800,000 | 2,800,000 | 初、補、換領國民身分證、戶口名簿、新製門牌、門牌證明、換補歸化測試成績單、結婚證明書及離婚證明書及印鑑證明等收取規費。 |

臺中市南屯區戶政事務所

歲入項目說明提要與預算明細表

經常門

中華民國 112 年度

單位：新臺幣元

|            |                    |   |      |         |         |                  |            |
|------------|--------------------|---|------|---------|---------|------------------|------------|
| 行政規費收入—登記費 | 來源別子目及細目編號         | 05031090103<br>行政規費收入-登記費                         | 承辦單位 | 登記課     | 預算金額    | 105千元            | 行政規費收入—登記費 |
|            | 歲入項目說明             | 一.項目內容：印鑑登記、變更或廢止等。<br>二.法令依據：臺中市印鑑登記及印鑑證明規費收費標準。 |      |         |         |                  |            |
|            | 科目名稱及編號            | 單位  | 數量   | 單價      | 預算數     | 說明及收入依據          |            |
|            | 合計                 |   |      |         | 105,000 |                  |            |
|            | 05031090103<br>登記費 | 年   | 1    | 105,000 | 105,000 | 印鑑登記、變更或廢止等收取規費。 |            |

臺中市南屯區戶政事務所

歲入項目說明提要與預算明細表

經常門

中華民國 112 年度

單位：新臺幣元

使用規費收入—資料使用費

|                                |   |      |           |           |                           |
|--------------------------------|---|------|-----------|-----------|---------------------------|
| 來源別子目及細目編號                     | 05031090303<br>使用規費收入-資料使用費                         | 承辦單位 | 登記課       | 預算金額      | 1,300千元                   |
| 歲入項目說明                         | 一.項目內容：戶籍謄本、英文戶籍謄本及人口統計資料費等。<br>二.法令依據：戶籍法及戶籍法施行細則。 |      |           |           |                           |
| 科目名稱及編號                        | 單位  | 數量   | 單價        | 預算數       | 說明及收入依據                   |
| 合計<br><br>05031090303<br>資料使用費 | 年   | 1    | 1,300,000 | 1,300,000 | 戶籍謄本、英文戶籍謄本及人口統計資料費等收取規費。 |

使用規費收入—資料使用費

臺中市南屯區戶政事務所

歲入項目說明提要與預算明細表

經常門

中華民國 112 年度

單位：新臺幣元

|                    |            |  |      |         |         |                     |            |
|--------------------|------------|--|------|---------|---------|---------------------|------------|
| 使用規費收入—服務費         | 來源別子目及細目編號 | 05031090307<br>使用規費收入-服務費                | 承辦單位 | 登記課     | 預算金額    | 120千元               | 使用規費收入—服務費 |
|                    | 歲入項目說明     | 一.項目內容：自然人憑證服務費收入。<br>二.法令依據：預算法及相關規定辦理。 |      |         |         |                     |            |
| 科目名稱及編號            |            | 單位                                       | 數量   | 單價      | 預算數     | 說明及收入依據             |            |
| 合計                 |            |  |      |         | 120,000 |                     |            |
| 05031090307<br>服務費 |            | 年  | 1    | 120,000 | 120,000 | 辦理自然人憑證服務費收入。(收支併列) |            |

臺中市南屯區戶政事務所

歲入項目說明提要與預算明細表

經常門

中華民國 112 年度

單位：新臺幣元

財產孳息  
|  
利息收入

財產孳息  
|  
利息收入

|                     |  |      |       |       |           |
|---------------------|--|------|-------|-------|-----------|
| 來源別子目及<br>細目編號      | 07031090101<br>財產孳息-利息收入               | 承辦單位 | 行政課   | 預算金額  | 1千元       |
| 歲入<br>項目<br>說明      | 一.項目內容：公庫存款利息收入。<br>二.法令依據：預算法及相關規定辦理。 |      |       |       |           |
| 科目名稱及編號             | 單位                                     | 數量   | 單價    | 預算數   | 說明及收入依據   |
| 合計                  |  |      |       | 1,000 |           |
| 07031090101<br>利息收入 | 年                                      | 1    | 1,000 | 1,000 | 公庫存款利息收入。 |

臺中市南屯區戶政事務所

歲入項目說明提要與預算明細表

經常門

中華民國 112 年度

單位：新臺幣元

|                       |            |  |       |       |       |             |
|-----------------------|------------|--|-------|-------|-------|-------------|
| 廢舊物資售價<br>—<br>廢舊物資售價 | 來源別子目及細目編號 | 07031090501<br>廢舊物資售價-廢舊物資售價   | 承辦單位  | 行政課   | 預算金額  | 2千元         |
|                       | 歲入項目說明     | 一.項目內容：報廢財物標售等收入。<br>二.法令依據：各機關奉准報廢財產之變賣及估價作業程序、臺中市政府各機關學校辦理已報廢財產網路拍賣作業手冊。 |       |       |       |             |
|                       | 科目名稱及編號    | 單位   | 數量    | 單價    | 預算數   | 說明及收入依據     |
| 合計                    |            |  |       |       | 2,000 |             |
| 07031090501<br>廢舊物資售價 | 年          | 1  | 2,000 | 2,000 |       | 辦理廢舊物資變賣所得。 |



臺中市南屯區戶政事務所

歲入項目說明提要與預算明細表

經常門

中華民國 112 年度

單位：新臺幣元

|                     |                       |  |      |        |        |                       |                     |
|---------------------|-----------------------|--|------|--------|--------|-----------------------|---------------------|
| 雜項收入<br> <br>其他雜項收入 | 來源別子目及細目編號            | 12031090210<br>雜項收入-其他雜項收入                         | 承辦單位 | 行政課    | 預算金額   | 60千元                  | 雜項收入<br> <br>其他雜項收入 |
|                     | 歲入項目說明                | 一.項目內容：收取自動證照攝影機設置費及其他雜項收入等。<br>二.法令依據：預算法及相關規定辦理。 |      |        |        |                       |                     |
|                     | 科目名稱及編號               | 單位   | 數量   | 單價     | 預算數    | 說明及收入依據               |                     |
|                     | 合計                    |  |      |        | 60,000 |                       |                     |
|                     | 12031090210<br>其他雜項收入 | 年  | 1    | 60,000 | 60,000 | 收取自動證照攝影機設置費及其他雜項收入等。 |                     |

## 臺中市南屯區戶政事務所

## 歲出計畫說明提要與各項費用明細表

中華民國 112 年度

單位：新臺幣元

|                   |                    |  |                          |            |            |               |          |                   |
|-------------------|--------------------|--|--------------------------|------------|------------|---------------|----------|-------------------|
| 一般行政<br> <br>行政管理 | 業務計畫及工作計畫<br>名稱與編號 |  | 37031090101<br>一般行政-行政管理 | 承辦單位       | 行政課        | 預算金額          | 33,722千元 | 一般行政<br> <br>行政管理 |
|                   | 歲出計畫說明             | 一.計畫內容：本工作計畫置主任1人、秘書1人、職員28人計30人，承市府之命辦理各項戶籍登記及交辦事項。<br>二.預期成果：安定員工生活，提高工作品質，充實辦公室設備以增加工作效率。 |                          |            |            |               |          |                   |
| 分支計畫及用途別科目        |                    | 單位   | 數量                       | 單價         | 預算數        | 說明            |          |                   |
| 合計                |                    |  |                          |            | 33,722,000 | 市款33,722,000元 |          |                   |
| 01人員維持費           |                    |  |                          |            | 31,000,000 | 市款31,000,000元 |          |                   |
| 1000 人事費          |                    |  |                          |            | 31,000,000 | 市款31,000,000元 |          |                   |
| 1015 法定編制人員待遇     |                    |  |                          |            | 20,786,280 |               |          |                   |
|                   |                    | 年  | 1                        | 20,786,280 | 20,786,280 | 職員待遇。         |          |                   |
| 1030 獎金           |                    |  |                          |            | 4,330,475  |               |          |                   |
|                   |                    | 年  | 1                        | 1,732,190  | 1,732,190  | 員工考績獎金。       |          |                   |
|                   |                    | 年  | 1                        | 2,598,285  | 2,598,285  | 員工年終工作獎金。     |          |                   |
| 1035 其他給與         |                    |  |                          |            | 480,000    |               |          |                   |
|                   |                    | 年  | 1                        | 480,000    | 480,000    | 員工休假補助。       |          |                   |
| 1040 加班值班費        |                    |  |                          |            | 1,143,251  |               |          |                   |
|                   |                    | 年  | 1                        | 1,143,251  | 1,143,251  | 員工未休假加班費。     |          |                   |
| 1050 退休離職儲金       |                    |  |                          |            | 2,427,396  |               |          |                   |
|                   |                    | 年  | 1                        | 2,427,396  | 2,427,396  | 公務人員退休提撥金。    |          |                   |
| 1055 保險           |                    |  |                          |            | 1,832,598  |               |          |                   |
|                   |                    | 年  | 1                        | 1,198,986  | 1,198,986  | 員工健保保險補助。     |          |                   |
|                   |                    | 年  | 1                        | 633,612    | 633,612    | 職員公保保險補助。     |          |                   |
| 02一般業務            |                    |  |                          |            | 2,722,000  | 市款2,722,000元  |          |                   |
| 2000 業務費          |                    |  |                          |            | 2,616,000  | 市款2,616,000元  |          |                   |
| 2021 其他業務租金       |                    |  |                          |            | 10,800     |               |          |                   |
|                   |                    | 月x輛  | 12x1                     | 900        | 10,800     | 公務電動機車電池租賃費。  |          |                   |

## 臺中市南屯區戶政事務所

## 歲出計畫說明提要與各項費用明細表

中華民國 112 年度

單位：新臺幣元

| 一般行政—行政管理 | 分支計畫及用途別科目      | 單位  | 數量   | 單價      | 預算數       | 說明                        | 一般行政—行政管理 |
|-----------|-----------------|-----|------|---------|-----------|---------------------------|-----------|
|           | 2024 稅捐及規費      |     |      |         | 450       |                           |           |
|           |                 | 年   | 1    | 450     | 450       | 公務機車燃料使用費(詳公務車輛明細表)。      |           |
|           | 2027 保險費        |     |      |         | 1,422     |                           |           |
|           |                 | 年   | 1    | 1,422   | 1,422     | 公務機車保險費(詳公務車輛明細表)。        |           |
|           | 2033 臨時人員酬金     |     |      |         | 2,175,000 |                           |           |
|           |                 | 人/年 | 5    | 435,000 | 2,175,000 | 行政助理薪津、年終獎金、勞、健保費及提繳退休金等。 |           |
|           | 2051 物品         |     |      |         | 9,672     |                           |           |
|           |                 | 年   | 1    | 9,672   | 9,672     | 公務機車油料費(詳公務車輛明細表)。(專款專用)  |           |
|           | 2054 一般事務費      |     |      |         | 343,256   |                           |           |
|           |                 | 年   | 1    | 212,256 | 212,256   | 印刷、廣告、環境佈置及雜支等。           |           |
|           |                 | 人/年 | 36   | 2,000   | 72,000    | 藝文、慶生、聯誼等文康經費。            |           |
|           |                 | 年   | 1    | 16,000  | 16,000    | 首長健康檢查費。                  |           |
|           |                 | 年   | 1    | 43,000  | 43,000    | 職員及行政助理健康檢查費。             |           |
|           | 2066 車輛及辦公器具養護費 |     |      |         | 3,400     |                           |           |
|           |                 | 年   | 1    | 3,400   | 3,400     | 公務機車養護費(詳公務車輛明細表)。        |           |
|           | 2093 特別費        |     |      |         | 72,000    |                           |           |
|           |                 | 人x月 | 1x12 | 6,000   | 72,000    | 因公務上所需之應酬捐贈等。             |           |
|           | 3000 設備及投資      |     |      |         | 100,000   |                           |           |
|           | 3035 雜項設備費      |     |      |         | 100,000   |                           |           |
|           |                 | 年   | 1    | 100,000 | 100,000   | 零星雜項設備。                   |           |
|           | 4000 獎補助費       |     |      |         | 6,000     |                           |           |
|           | 4085 獎勵及慰問      |     |      |         | 6,000     |                           |           |

臺中市南屯區戶政事務所

歲出計畫說明提要與各項費用明細表

中華民國 112 年度

單位：新臺幣元

| 一般行政—行政管理 | 分支計畫及用途別科目 | 單位  | 數量 | 單價    | 預算數   | 說明            | 一般行政—行政管理 |
|-----------|------------|-----|----|-------|-------|---------------|-----------|
|           |            | 人/年 | 1  | 6,000 | 6,000 | 退休(職)人員三節慰問金。 |           |

## 臺中市南屯區戶政事務所

## 歲出計畫說明提要與各項費用明細表

中華民國 112 年度

單位：新臺幣元

|                   |                    |  |                          |         |             |                           |         |                   |
|-------------------|--------------------|--|--------------------------|---------|-------------|---------------------------|---------|-------------------|
| 戶政業務<br> <br>戶政業務 | 業務計畫及工作計畫<br>名稱與編號 |  | 37031090901<br>戶政業務-戶政業務 | 承辦單位    | 行政課、登<br>記課 | 預算金額                      | 5,282千元 | 戶政業務<br> <br>戶政業務 |
|                   | 歲出計畫<br>說明         | <p>一.計畫內容：實施戶政資訊化、辦理簡政便民服務、戶籍登記、巡迴查對、核發戶籍謄本、英文謄本、自然人憑證、戶口名簿、國民身分證、印鑑登記及證明等各項戶政業務。</p> <p>二.預期成果：依據戶籍法及相關法令，落實各項戶政業務，力求資料正確及簡政便民服務，預計服務185,500人次。</p> |                          |         |             |                           |         |                   |
| 用途別科目             |                    | 單位   | 數量                       | 單價      | 預算數         | 說明                        |         |                   |
| 合計                |                    |  |                          |         | 5,282,000   | 市款5,162,000元，收支併列120,000元 |         |                   |
| 1000 人事費          |                    |  |                          |         | 1,149,000   | 市款1,149,000元              |         |                   |
| 1020 約聘僱人員待遇      |                    | 人/年  | 1                        | 435,792 | 435,792     | 約僱人員(五等)酬金。               |         |                   |
| 1030 獎金           |                    | 人/年  | 1                        | 54,474  | 54,474      | 約僱人員年終工作獎金。               |         |                   |
| 1035 其他給與         |                    | 人/年  | 1                        | 16,000  | 16,000      | 約僱人員休假補助。                 |         |                   |
| 1040 加班值班費        |                    | 年  | 1                        | 524,000 | 524,000     | 業務加班及實施延長辦公時間加班費等。        |         |                   |
|                   |                    | 年  | 1                        | 24,160  | 24,160      | 約僱人員未休假加班費。               |         |                   |
| 1050 退休離職儲金       |                    | 人/年  | 1                        | 28,872  | 28,872      | 約僱人員退休提撥金。                |         |                   |
| 1055 保險           |                    | 人/年  | 1                        | 23,580  | 23,580      | 約僱人員健保保險補助。               |         |                   |
|                   |                    | 人/年  | 1                        | 41,184  | 41,184      | 約僱人員勞保保險補助。               |         |                   |
|                   |                    | 年  | 1                        | 938     | 938         | 補至千元差額。                   |         |                   |
| 2000 業務費          |                    |  |                          |         | 4,133,000   | 市款4,013,000元，收支併列120,000元 |         |                   |
| 2006 水電費          |                    |  |                          |         | 725,000     |                           |         |                   |

## 臺中市南屯區戶政事務所

## 歲出計畫說明提要與各項費用明細表

中華民國 112 年度

單位：新臺幣元

| 用途別科目      | 單位 | 數量     | 單價      | 預算數     | 說明                           |
|------------|----|--------|---------|---------|------------------------------|
| 2009 通訊費   | 年  | 1      | 25,000  | 25,000  | 水費(專款專用)。                    |
|            | 年  | 1      | 700,000 | 700,000 | 電費(專款專用)。                    |
|            | 年  | 1      | 100,000 | 100,000 | 網路月租費。                       |
|            | 年  | 1      | 210,000 | 210,000 | 郵資及電話費等。                     |
| 2018 資訊服務費 | 年  | 1      | 183,000 | 183,000 | 行政電腦及機房設備維護費。                |
|            | 年  | 1      | 20,000  | 20,000  | 資訊安全管理等相關經費。                 |
|            | 年  | 1      | 183,000 | 183,000 | 行政電腦及機房設備維護費。                |
| 2027 保險費   | 年  | 1      | 20,000  | 20,000  | 志工保險費。                       |
|            | 年  | 1      | 30,000  | 30,000  | 辦公廳舍火險費及意外公共責任險。             |
|            | 年  | 1      | 50,000  | 50,000  | 辦公廳舍火險費及意外公共責任險。             |
| 2051 物品    | 年  | 1      | 502,160 | 502,160 | 戶政資訊電腦設備各項耗材費。               |
|            | 年  | 1      | 175,000 | 175,000 | 辦公及檔案管理用文具紙張及碳粉等消耗品。         |
|            | 張  | 32,500 | 16      | 520,000 | 製發國民身分證耗材費等。                 |
|            | 年  | 1      | 313,000 | 313,000 | 辦公室用非消耗品購置。                  |
| 2054 一般事務費 | 年  | 1      | 877,870 | 877,870 | 印刷、檔案管理、廣告、環境佈置、清潔等雜支費用。     |
|            | 年  | 1      | 50,400  | 50,400  | 保全服務費。                       |
|            | 年  | 1      | 98,000  | 98,000  | 辦理各項講習或會議、整編門牌等誤餐費。          |
|            | 年  | 1      | 459,470 | 459,470 | 印刷、檔案管理、廣告、環境佈置、清潔等雜支費用。     |
|            | 年  | 1      | 80,000  | 80,000  | 簡政便民業務交流、戶政業務聯繫及為民服務宣導等雜項費用。 |
|            | 年  | 1      | 70,000  | 70,000  | 志工教育訓練、教材、聯誼活動及雜支等。          |

## 臺中市南屯區戶政事務所

## 歲出計畫說明提要與各項費用明細表

中華民國 112 年度

單位：新臺幣元

| 用途別科目           | 單位  | 數量 | 單價      | 預算數     | 說明                      |
|-----------------|-----|----|---------|---------|-------------------------|
| 2063 房屋建築養護費    | 年   | 1  | 120,000 | 120,000 | 自然人憑證發證業務經費。(收支併列)      |
|                 |     |    |         | 82,882  |                         |
| 2066 車輛及辦公器具養護費 | 年   | 1  | 82,882  | 82,882  | 辦公廳舍粉刷、整修等維護費用。         |
|                 |     |    |         | 32,488  |                         |
| 2069 設施及機械設備養護費 | 人/年 | 31 | 1,048   | 32,488  | 影印機及其他辦公設備等保養、維護費。      |
|                 |     |    |         | 278,000 |                         |
| 2072 國內旅費       | 年   | 1  | 136,000 | 136,000 | 飲水機、空調設備及其他電器設備等保養、維修費。 |
|                 | 月   | 12 | 3,500   | 42,000  | 電梯保養維護費。                |
|                 | 年   | 1  | 100,000 | 100,000 | 消防安全檢查、申報、修護等費用。        |
|                 |     |    |         | 63,600  |                         |
|                 | 年   | 1  | 63,600  | 63,600  | 開會、因公出差等旅費。             |

## 臺中市南屯區戶政事務所

## 各項費用彙計表

中華民國112年度

單位：新臺幣千元

| 工作計畫名稱及編號           | 37031090101<br>行政管理 | 37031090901<br>戶政業務 | 合 計    |  |  |  |
|---------------------|---------------------|---------------------|--------|--|--|--|
| 第一、二級用途別<br>科目名稱及編號 |                     |                     |        |  |  |  |
| 合 計                 | 33,722              | 5,282               | 39,004 |  |  |  |
| 100000人事費           | 31,000              | 1,149               | 32,149 |  |  |  |
| 101500法定編制人員待遇      | 20,786              |                     | 20,786 |  |  |  |
| 102000約聘僱人員待遇       |                     | 436                 | 436    |  |  |  |
| 103000獎金            | 4,330               | 54                  | 4,385  |  |  |  |
| 103500其他給與          | 480                 | 16                  | 496    |  |  |  |
| 104000加班值班費         | 1,143               | 548                 | 1,691  |  |  |  |
| 105000退休離職儲金        | 2,427               | 29                  | 2,456  |  |  |  |
| 105500保險            | 1,833               | 66                  | 1,898  |  |  |  |
| 200000業務費           | 2,616               | 4,133               | 6,749  |  |  |  |
| 200600水電費           |                     | 725                 | 725    |  |  |  |
| 200900通訊費           |                     | 310                 | 310    |  |  |  |
| 201800資訊服務費         |                     | 203                 | 203    |  |  |  |
| 202100其他業務租金        | 11                  |                     | 11     |  |  |  |
| 202400稅捐及規費         | 0                   |                     | 0      |  |  |  |
| 202700保險費           | 1                   | 50                  | 51     |  |  |  |
| 203300臨時人員酬金        | 2,175               |                     | 2,175  |  |  |  |
| 205100物品            | 10                  | 1,510               | 1,520  |  |  |  |
| 205400一般事務費         | 343                 | 878                 | 1,221  |  |  |  |
| 206300房屋建築養護費       |                     | 83                  | 83     |  |  |  |
| 206600車輛及辦公器具養護費    | 3                   | 32                  | 36     |  |  |  |
| 206900設施及機械設備養護費    |                     | 278                 | 278    |  |  |  |
| 207200國內旅費          |                     | 64                  | 64     |  |  |  |
| 209300特別費           | 72                  |                     | 72     |  |  |  |
| 300000設備及投資         | 100                 |                     | 100    |  |  |  |
| 303500雜項設備費         | 100                 |                     | 100    |  |  |  |
| 400000獎補助費          | 6                   |                     | 6      |  |  |  |
| 408500獎勵及慰問         | 6                   |                     | 6      |  |  |  |



臺中市南屯區戶政事務所

歲出一級用途別科目分析表

中華民國112年度

單位：新臺幣千元

| 名稱及編號               | 合計     | 經常支出   |       |      |     |     |        | 資本支出 |     |       |      |     |     |
|---------------------|--------|--------|-------|------|-----|-----|--------|------|-----|-------|------|-----|-----|
|                     |        | 人事費    | 業務費   | 獎補助費 | 債務費 | 預備金 | 小計     | 人事費  | 業務費 | 設備及投資 | 獎補助費 | 預備金 | 小計  |
| 合計                  | 39,004 | 32,149 | 6,749 | 6    |     |     | 38,904 |      |     | 100   |      |     | 100 |
| 37031090000<br>民政支出 | 39,004 | 32,149 | 6,749 | 6    |     |     | 38,904 |      |     | 100   |      |     | 100 |
| 37031090100<br>一般行政 | 33,722 | 31,000 | 2,616 | 6    |     |     | 33,622 |      |     | 100   |      |     | 100 |
| 37031090101<br>行政管理 | 33,722 | 31,000 | 2,616 | 6    |     |     | 33,622 |      |     | 100   |      |     | 100 |
| 37031090900<br>戶政業務 | 5,282  | 1,149  | 4,133 |      |     |     | 5,282  |      |     |       |      |     |     |
| 37031090901<br>戶政業務 | 5,282  | 1,149  | 4,133 |      |     |     | 5,282  |      |     |       |      |     |     |

臺中市南屯區戶政事務所

資本支出分析表

中華民國112年度

單位：新臺幣千元

| 名稱及編號               | 合計  | 設備及投資 |         |         |      |      |          |      |    | 其他資本支出 |    |
|---------------------|-----|-------|---------|---------|------|------|----------|------|----|--------|----|
|                     |     | 土地    | 房屋建築及設備 | 公共建設及設施 | 機械設備 | 運輸設備 | 資訊軟體硬體設備 | 雜項設備 | 權利 |        | 投資 |
| 合計                  | 100 |       |         |         |      |      |          | 100  |    |        |    |
| 37031090100<br>一般行政 | 100 |       |         |         |      |      |          | 100  |    |        |    |
| 37031090101<br>行政管理 | 100 |       |         |         |      |      |          | 100  |    |        |    |

臺中市南屯區戶政事務所  
人 事 費 彙 計 表

中華民國112年度

單位：新臺幣元

| 類別    | 預算員額 | 全年度人事費 |        |            |         |         |           |         |           |        |           |           | 備註         |    |
|-------|------|--------|--------|------------|---------|---------|-----------|---------|-----------|--------|-----------|-----------|------------|----|
|       |      | 民意代表待遇 | 政務人員待遇 | 法定編制人員待遇   | 約聘僱人員待遇 | 技工及工友待遇 | 獎金        | 其他給與    | 加班值班費     | 退休退職給付 | 退休離職儲金    | 保險        |            | 合計 |
| 合計    | 31   |        |        | 20,786,280 | 435,792 |         | 4,384,949 | 496,000 | 1,691,411 |        | 2,456,268 | 1,898,300 | 32,149,000 |    |
| 正式員額  | 30   |        |        | 20,786,280 |         |         | 4,330,475 | 480,000 | 1,143,251 |        | 2,427,396 | 1,832,598 | 31,000,000 |    |
| 職員    | 30   |        |        | 20,786,280 |         |         | 4,330,475 | 480,000 | 1,143,251 |        | 2,427,396 | 1,832,598 | 31,000,000 |    |
| 約聘僱人員 | 1    |        |        |            | 435,792 |         | 54,474    | 16,000  | 24,160    |        | 28,872    | 64,764    | 624,062    |    |
| 其他人事費 |      |        |        |            |         |         |           |         | 524,000   |        |           | 938       | 524,938    |    |

# 臺中市南屯區戶政事務所

## 人 事 費 分 析 表

中華民國112年度

0137010100-民政支出-一般行政-行政管理

單位：新臺幣元

| 類別   | 預算員額 | 全年度人事費 |        |            |         |         |           |         |           |        |           |           | 備註         |    |
|------|------|--------|--------|------------|---------|---------|-----------|---------|-----------|--------|-----------|-----------|------------|----|
|      |      | 民意代表待遇 | 政務人員待遇 | 法定編制人員待遇   | 約聘僱人員待遇 | 技工及工友待遇 | 獎金        | 其他給與    | 加班值班費     | 退休退職給付 | 退休離職儲金    | 保險        |            | 合計 |
| 合計   | 30   |        |        | 20,786,280 |         |         | 4,330,475 | 480,000 | 1,143,251 |        | 2,427,396 | 1,832,598 | 31,000,000 |    |
| 正式員額 | 30   |        |        | 20,786,280 |         |         | 4,330,475 | 480,000 | 1,143,251 |        | 2,427,396 | 1,832,598 | 31,000,000 |    |
| 職員   | 30   |        |        | 20,786,280 |         |         | 4,330,475 | 480,000 | 1,143,251 |        | 2,427,396 | 1,832,598 | 31,000,000 |    |

# 臺中市南屯區戶政事務所

## 人 事 費 分 析 表

中華民國112年度

0137090100-民政支出-戶政業務-戶政業務

單位：新臺幣元

| 類別    | 預算員額 | 全年度人事費 |        |          |         |         |        |        |         |        |        |        | 備註        |    |
|-------|------|--------|--------|----------|---------|---------|--------|--------|---------|--------|--------|--------|-----------|----|
|       |      | 民意代表待遇 | 政務人員待遇 | 法定編制人員待遇 | 約聘僱人員待遇 | 技工及工友待遇 | 獎金     | 其他給與   | 加班值班費   | 退休退職給付 | 退休離職儲金 | 保險     |           | 合計 |
| 合計    | 1    |        |        |          | 435,792 |         | 54,474 | 16,000 | 548,160 |        | 28,872 | 65,702 | 1,149,000 |    |
| 約聘僱人員 | 1    |        |        |          | 435,792 |         | 54,474 | 16,000 | 24,160  |        | 28,872 | 64,764 | 624,062   |    |
| 其他人事費 |      |        |        |          |         |         |        |        | 524,000 |        |        | 938    | 524,938   |    |

臺中市南屯區戶政事務所

約聘僱人員費用分析表

中華民國112年度

單位：新臺幣元

| 科 目 |     |    |    | 約聘人員<br>(人*月) | 約僱人員<br>(人*月) | 全年度預算數  | 說 明   |
|-----|-----|----|----|---------------|---------------|---------|---|
| 款   | 項   | 目  | 節  |               |               |         |   |
|     |     |    |    |               |               | 624,062 | 包括約聘僱人員待遇435,792元、年終工作獎金54,474元、不休假加班費24,160元、保險費64,764元、離職儲金28,872元及休假補助16,000元。 |
| 03  |     |    |    |               |               | 624,062 |   |
|     | 010 |    |    |               |               | 624,062 |   |
|     |     | 02 |    |               |               | 624,062 |   |
|     |     |    | 01 |               |               | 624,062 |   |
|     |     |    |    |               | 1x12          | 624,062 |   |

## 臺中市南屯區戶政事務所

## 公務車輛明細表

中華民國112年度

單位：新臺幣元

| 業務計畫<br>及工作計<br>畫名稱 | 車<br>輛<br>數 | 車輛<br>種類 | 乘<br>客<br>人<br>數<br>(不<br>含<br>司<br>機) | 購<br>置<br>年<br>月 | 汽<br>缸<br>總<br>排<br>氣<br>量<br>(立<br>方<br>公<br>分) | 牌<br>照<br>稅<br>(全<br>年) | 燃<br>料<br>使<br>用<br>費<br>(全<br>年) | 油料費(全年)            |               |        | 養<br>護<br>費 | 車<br>輛<br>保<br>險<br>費 | 車<br>輛<br>檢<br>驗<br>費 | 備<br>註 |
|---------------------|-------------|----------|--|------------------|--|-------------------------|-----------------------------------|--------------------|---------------|--------|-------------|-----------------------|-----------------------|--------|
|                     |             |          |  |                  |  |                         |                                   | 數<br>量<br>(公<br>升) | 單<br>價<br>(元) | 金<br>額 |             |                       |                       |        |
| 一般行政<br>行政管理        |             | 現有車輛     |  |                  |  |                         | 450                               |                    |               | 9,672  | 3,400       | 1,422                 |                       |        |
|                     | 1           | 重型機車     |  | 09604            | 124  |                         | 450                               | 312                | 31.0          | 9,672  | 1,700       | 711                   | 車號：<br>6GR-163        |        |
|                     | 1           | 重型電動機車   |  | 11103            | 8HP  |                         |                                   |                    |               |        | 1,700       | 711                   | 車號：<br>EPS-7338       |        |
|                     |             | 合計       |  |                  |  |                         | 450                               |                    |               | 9,672  | 3,400       | 1,422                 |                       |        |

## 歲出按職能及經

中華民國112

| 職能別分類         | 經濟性分類 | 經常支出   |           |      |        |      |           |     | 資本支出   |       |       |          |
|---------------|-------|--------|-----------|------|--------|------|-----------|-----|--------|-------|-------|----------|
|               |       | 受僱人員報酬 | 購買商品及勞務支出 | 債務利息 | 土地租金支出 | 經常移轉 |           |     | 經常支出合計 | 投資及增資 |       |          |
|               |       |        |           |      |        | 對企業  | 對非營利及民間機構 | 對政府 |        | 對國外   | 對營業基金 | 對非營業特種基金 |
| 總計            |       | 34,324 | 4,574     |      |        |      |           |     | 38,904 |       |       |          |
| 01 一般公共事務     |       | 34,324 | 4,574     |      |        |      |           |     | 38,904 |       |       |          |
| 02 防衛         |       |        |           |      |        |      |           |     |        |       |       |          |
| 03 公共秩序與安全    |       |        |           |      |        |      |           |     |        |       |       |          |
| 04 教育         |       |        |           |      |        |      |           |     |        |       |       |          |
| 05 保健         |       |        |           |      |        |      |           |     |        |       |       |          |
| 06 社會安全與福利    |       |        |           |      |        |      |           |     |        |       |       |          |
| 07 住宅及社區服務    |       |        |           |      |        |      |           |     |        |       |       |          |
| 08 娛樂、文化與宗教   |       |        |           |      |        |      |           |     |        |       |       |          |
| 09 燃料與能源      |       |        |           |      |        |      |           |     |        |       |       |          |
| 10 農、林、漁、牧業   |       |        |           |      |        |      |           |     |        |       |       |          |
| 11 礦業、製造業及營造業 |       |        |           |      |        |      |           |     |        |       |       |          |
| 12 運輸及通信      |       |        |           |      |        |      |           |     |        |       |       |          |
| 13 其他經濟服務     |       |        |           |      |        |      |           |     |        |       |       |          |
| 14 環境保護       |       |        |           |      |        |      |           |     |        |       |       |          |
| 15 其他支出       |       |        |           |      |        |      |           |     |        |       |       |          |



戶政事務所

濟性綜合分類表

年度

單位：新臺幣千元

| 資本支出 |           |     |     |      |        |        |       |      |      |      |         |        | 總計     |
|------|-----------|-----|-----|------|--------|--------|-------|------|------|------|---------|--------|--------|
| 資本移轉 |           |     |     | 土地購入 | 無形資產購入 | 固定資本形成 |       |      |      |      |         | 資本支出合計 |        |
| 對企業  | 對非營利及民間機構 | 對政府 | 對國外 |      |        | 住宅     | 非住宅房屋 | 營建工程 | 運輸工具 | 資訊軟體 | 其他設備及機器 |        |        |
|      |           |     |     |      |        |        |       |      |      |      | 100     | 100    | 39,004 |
|      |           |     |     |      |        |        |       |      |      |      | 100     | 100    | 39,004 |

臺中市南屯區戶政事務所

轉帳收支對照表

中華民國112年度

單位：新臺幣千元

| 歲 出 |     |   |   |             | 歲 入         |    |   |   |       |             |             |             |
|-----|-----|---|---|-------------|-------------|----|---|---|-------|-------------|-------------|-------------|
| 科 目 |     |   |   | 預 算 數       | 科 目         |    |   |   | 預 算 數 |             |             |             |
| 款   | 項   | 目 | 節 |             | 名稱及編號       | 款  | 項 | 目 |       | 節           | 名稱及編號       |             |
| 03  | 010 |   |   | 總 計         | 120         | 03 |   |   |       | 總 計         | 120         |             |
|     |     |   |   | 00030000000 | 120         |    |   |   |       | 05000000000 | 120         |             |
|     |     |   |   | 臺中市政府民政局主管  |             |    |   |   |       | 規費收入        |             |             |
|     |     |   |   | 00031090000 | 120         |    |   |   |       | 042         | 05031090000 | 120         |
|     |     |   |   | 臺中市南屯區戶政事務所 |             |    |   |   |       | 臺中市南屯區戶政事務所 |             |             |
| 02  |     |   |   | 37031090900 | 120         | 02 |   |   |       | 05031090300 | 120         |             |
|     |     |   |   | 戶政業務        |             |    |   |   |       | 使用規費收入      |             |             |
|     |     |   |   | 01          | 37031090901 |    |   |   |       | 120         | 02          | 05031090307 |
|     |     |   |   | 戶政業務        |             |    |   |   |       | 服務費         |             |             |